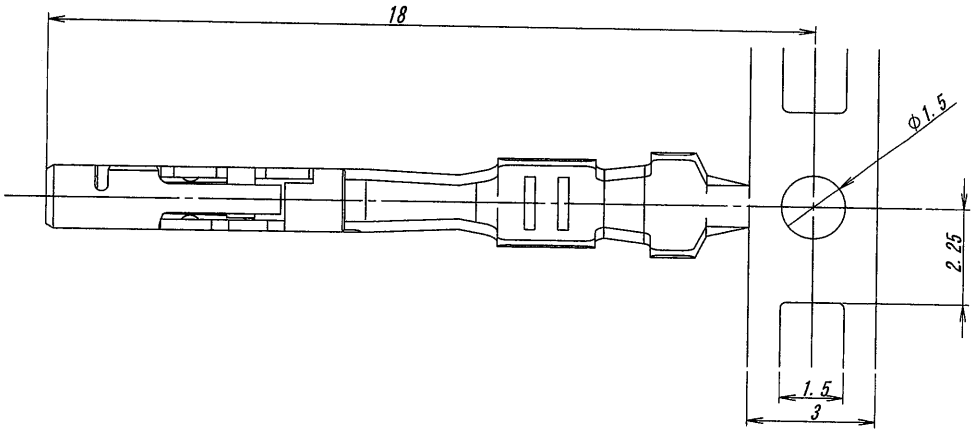

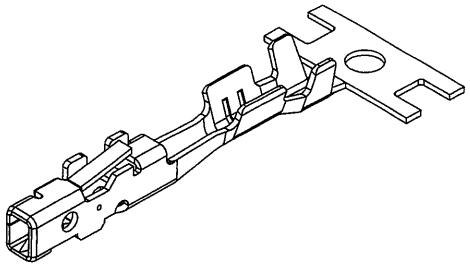

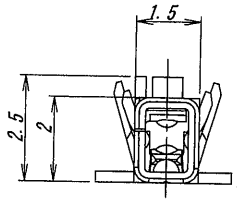

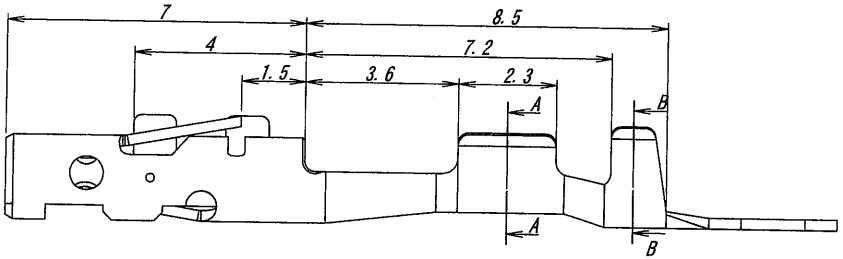

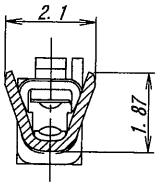

A-A (8 : 1)

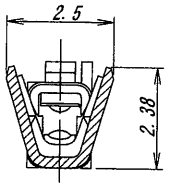

B-B (8 : 1)

ISSUED
'13.3.27
IRISO
ENG. DEPT.

NOTE △1
本製品は、錫系のめっきを施しておりますので、
ウィスカーが発生する可能性がございます。
その為、ウィスカー発生に対する保証は困難であり、
御社にて御判断の上御使用をお願いします。

THIS PRODUCT UTILIZES LEAD-FREE TIN PLATING.
ANY PRODUCT WITH LEAD-FREE TIN PLATING IS
SUSCEPTIBLE TO TIN WHISKER. IRISO PROVIDES
NO ASSURANCES AGAINST THE GROWTH OF TIN WHISKER
EVEN UNDER NORMAL OPERATING CONDITIONS.
CUSTOMERS ASSUME ALL RESPONSIBILITY FOR
ANY PRODUCT FAILURES DUE SOLELY TO
THE GROWTH OF TIN WHISKERS.

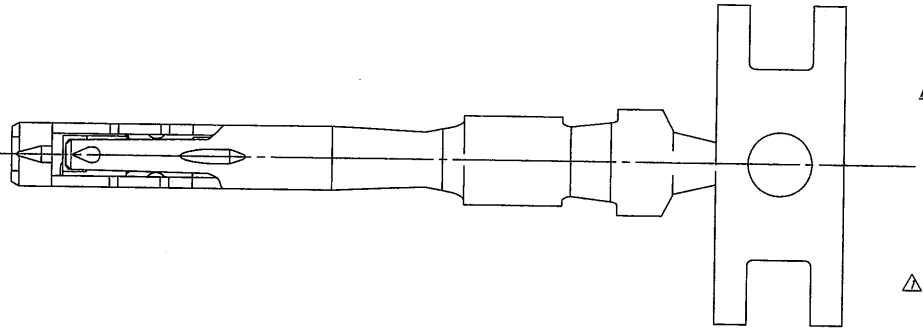

NOTES :

1. 適用電線/APPLICABLE STANDARD WIRE SIZE
   電線 導体断面積/WIRE RANGE : 0.3～0.5mm²
   被覆外径/INSULATION DIA. : φ1.1～1.7mm
2. アプリケータ送りピッチ/APPLICATOR FEED : 7.5mm
3. △1 梱包仕様書/PACKING SPECIFICATION:KS-9491Q

LTR 記号	ECN No	REVISION RECORD 記事	DR	CHK	DATE 年月日
△1	43713	RELEASED	T.S	S.m	'13-03-25

MATERIAL 材質
コルソン系銅合金、板厚 0.25mm/
Corson Alloy, THK 0.25mm

FINISH 仕上げ
前めっき/PRE-PLATE
スズリフローめっき/TIN REFLOW PLATE:1～2μm

GENERAL TOLERANCES 一般公差
DIM 寸法 ± 0.3
ANGLE 角度 ± 3°

3RD. ANG. PROJ. 三角法

SCALE 尺度 /
UNIT 単位 mm
DR '13-03-25 T.Sakamoto
DSN '12-04-09 T.Sakamoto
CHK '13.3/26 S.Mitsugaha
APP '13-3-26

IRISO ELECTRONICS CO., LTD
イリソ電子工業株式会社

TITLE 名称
9491 シリーズ リセコンタクト
SERIES 9491 RECEPTACLE CONTACT

EDP No

PARTS No 部番 IPS-9491T-01A-T

DWG No 図番 110-109491-002

REV. 1

DO NOT SCALE DRAWING.
THIS DRAWING CONTAINS INFORMATION THAT IS PROPRIETARY TO IRISO AND SHOULD NOT BE USED WITHOUT WRITTEN PERMISSION. 本図面は、イリソ電子工業（株）の所有する情報を含むもので当社の許可なく複製を禁止する。

REDUSED COPY!

Downloaded from Arrow.com.