

Copying of this document and giving it to others and the use or communication of the contents thereof, are forbidden without express authority. Offenders are liable to the payment of damages. All rights are reserved in the event of the grant of a patent or the registration of the utility model or design.

Schraube und O-Ring in separatem Beutel beigelegt  
bolt and O ring attached in a separate poly bag

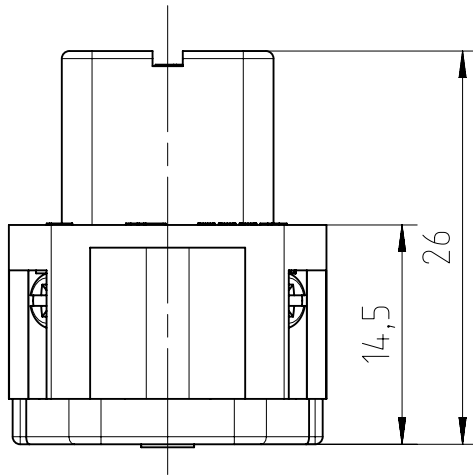

Ansicht von hinten  
view from behind

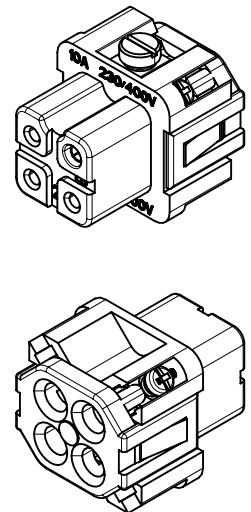
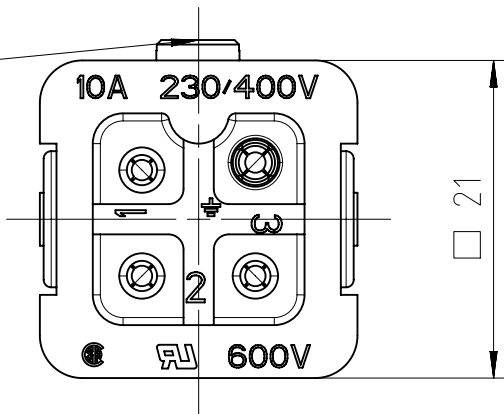
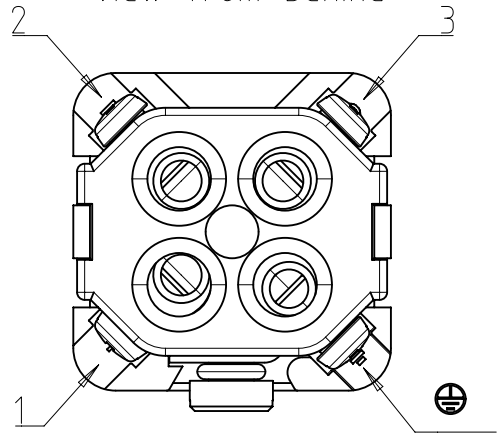

Alle technischen Daten wurden unter Laborbedingungen ermittelt und können im Praxisbetrieb abweichen.  
Es handelt sich bei den Angaben weder um Beschaffenheits- noch um Haltbarkeitsgarantien.  
All technical data have been measured in a laboratory environment and can be different during practical usage of the product. Any product information is for descriptive usage only and not legally binding, particularly the information does not constitute or provide any legal guarantees ("Beschaffenheitsgarantie" or "Haltbarkeitsgarantie")

Weitergabe sowie Vervielfältigung dieser Unterlage, Verwertung und Mitteilung ihres Inhalts nicht gestattet, soweit nicht ausdrücklich zugestanden. Zuwiderhandlungen verpflichten zu Schadensersatz. Alle Rechte für den Fall der Patenterteilung oder Gebrauchsmuster-Eintragung vorbehalten.

Gewicht (errechnet) / Calc WT : 14,35 g		Zul. Abw./Tolerances :		Maßstab / Scale : 2:1 (1:1)		A4			
Prüfmaß / Testdimension		ISO 2768-m				CUSTOMER DRAWING			
Teileindex / Partindexnumber:									
Bagatelle change:						Buchseneinsatz 3-Pol + PE socket insert 3 pole + PE			
		Gez.	08.09.2015	Checked					
		Drawn	JHOENNIGE2						
		Status	Released	Checked					
		Gepr.	27.04.2020						
		Checked	MGRIMM						
06	201800446	27.11.2018	PWÖLF	<b>Amphenol Tuchel Industrial GmbH</b>		M C146 10B003 002 4		Blatt / Sheet 1 1 Bl.	
05	201600656	20.09.2016	JHÖNN						
04	201600416	24.06.2016	JHÖNN						
03	201500015	08.09.2015	JHÖNN						
Index	Anderung / Description	Datum / Date	Name						
Ers. f. / Replacement for : M-C146 10B003 002 4 Rev02									